

**2021-2022**  
**EĐİTİM ÖĐRETİM YILI**  
**BİLSEM VELİ**  
**BİLGİLENDİRME**  
**KİTAPÇIĐI**

**BEYLİKDÜZÜ**  
**REHBERLİK VE**  
**ARAŐTIRMA**  
**MERKEZİ**

# **2021-2022 BİLİM VE SANAT MERKEZLERİ ÖĞRENCİ**



## **TANILAMA VE YERLEŐTİRME TAKVİMİ**



TARİH	İŐLEM
29-31 Aralık 2021	İl tanılama sınav komisyonlarının oluşturulması
03-07 Ocak 2022	Bilgilendirme toplantılarının yapılması
10-21 Ocak 2022	Gözlem formlarının doldurulması
02 Şubat 2022	Ön değerlendirme uygulamasına alınacak öğrencilerin giriş belgelerinin e-Okul Yönetim Bilgi Sistemi üzerinden yayımlanması
19 Şubat 2022 08 Mayıs 2022	Öğrencilerin yetenek alanlarına göre değerlendirmeye alınması
13 Mayıs 2022	Bireysel değerlendirmeye hak kazanan öğrencilerin ilan edilmesi
16-23 Mayıs 2022	İtiraz başvurularının alınması
24-30 Mayıs 2022	İtirazların değerlendirilmesi
16-30 Mayıs 2022	Bireysel değerlendirme randevularının oluşturulması
03 Haziran 2022	Bireysel değerlendirmeye alınacak öğrencilerin giriş belgelerinin e-Okul Yönetim Bilgi Sistemi üzerinden yayımlanması
13 Haziran 2022 12 Ağustos 2022	Bireysel değerlendirmelerin yapılması
19 Ağustos 2022	Kayıt hakkı kazanan öğrencilerin ilan edilmesi
22-26 Ağustos 2022	Bireysel değerlendirme sonuçlarına itiraz başvurularının alınması
29 Ağustos 2022 05 Eylül 2022	Bireysel değerlendirme sonuçlarına yapılan itirazların değerlendirilmesi
29 Ağustos 2022 09 Eylül 2022	Kayıt hakkı kazanan öğrencilerin kayıt işlemlerinin gerçekleştirilmesi

# MERAK EDİLENLER

## BİLİM VE SANAT MERKEZİ (BİLSEM) NEDİR?

Bilsem, Bilim ve Sanat Merkezlerinin kısaltılmış ismidir. İlkokullarda (1., 2., 3. ve 4. sınıflar) ölçme araçlarıyla tespit edilen özel yetenekli öğrencilerin örgün eğitim kurumlarındaki eğitimlerini aksatmayacak şekilde bireysel yeteneklerinin farkında olmalarını sağlamak ve sahip oldukları kapasitelerini geliştirerek üst düzeyde kullanmalarını sağlamak amacıyla devlete bağlı olarak açılmış olan özel eğitim kurumlarıdır.

## ÖZEL YETENEK NEDİR?

Özel yetenekli öğrenciler; zeka, yaratıcılık, sanat, spor, liderlik kapasitesi veya özel akademik alanlarda akranlarına göre yüksek düzeyde performans gösteren bireyler olarak tanımlanmaktadır.

## ÖZEL YETENEKLİ ÖĞRENCİLER BİRÇOK KONUDA AKRANLARINDAN FARKLILIK GÖSTEREBİLİR.

İlgileri, yetenekleri ve motivasyonları,  
Bilişsel yeterlilikleri,  
Hazırbulunuşlukları,  
Öğrenme şekilleri ve hızları,  
Olaylara yaklaşımları ve bakış açıları vb.

## ÖZEL YETENEKLİ ÖĞRENCİLERİN GENEL BİLİŞSEL ÖZELLİKLERİ

- Güçlü bir hafıza
- Üstün kavrayış
- Çeşitli alanlara ilgi duyma
- Yüksek merak
- İleri dil ve sözel gelişim
- Bilgiyi işlemede alışılmadık derecede yüksek kapasite

## ÖZEL YETENEKLİ ÖĞRENCİLERİN GENEL BİLİŞSEL ÖZELLİKLERİ

- Çabuk ve esnek düşünebilme
- Sıra dışı bağlantılar kurma
- Birçok özgün fikir üretme ve çözümler bulma
- Kendinin ve başkalarının olaylara yaklaşım açısını değerlendirebilme
- İlgi alanlarında uzun süreli dikkat ve yoğunlaşma

## ÖZEL YETENEKLİ ÖĞRENCİLERİN GENEL BİLİŞSEL ÖZELLİKLERİ

- Üstün analiz, değerlendirme ve sentez becerisi
- Yüksek motivasyon
- İçten denetimli olma
- Mükemmeliyetçilik

## PARLAK ÖĞRENCİ

- Yanıtları bilir.
- İlgilidir.
- Çok çalışır.
- İyi ezberler.
- Doğru olarak kopya eder.
- Teknikçidir.
- Bilgileri emer.
- Üst grubu oluşturur.

## ÖZEL YETENEKLİ ÖĞRENCİ

- Sorular sorar.
- Aşırı meraklıdır.
- Az çalışır, ama başarabilir.
- İyi tahmincidir.
- Yeni bir desen yaratır.
- İcatçıdır.
- Bilgilerle oynar.
- Grubun ötesindedir.

Özel yetenekli öğrencilerden mutlak bir akademik başarı beklenemez. Başarısız öğrenci profili çizebilirler ya da yalnızca bir alanda yüksek performans gösterirken diğer alanlarda ortalama / ortalama altı performans sergileyebilirler.

## BİLİM SANAT MERKEZLERİ HAKKINDA GENEL BİLGİ

İlk, orta ve lise çağındaki genel zihinsel yetenek, resim ya da müzik alanlarında yetenekli olan özel yetenekli öğrencilerin örgün eğitim kurumlarındaki eğitimlerini aksatmayacak şekilde; bireysel yeteneklerinin farkına varmalarını, geliştirmelerini ve yeteneklerini en üst düzeye çıkarabilmelerini sağlamak amacıyla eğitim veren özel eğitim kurumlarıdır.

## BİLİM SANAT MERKEZLERİ HAKKINDA GENEL BİLGİ

1, 2, 3 ve 4. sınıf seviyelerinde öğrencilerden BİLSEM'e kabul edilenler, liseden mezun olana dek yetenek alanları doğrultusunda farklılaştırılmış eğitim almaya hak kazanırlar.

## BİLİM SANAT MERKEZLERİ HAKKINDA GENEL BİLGİ

- Uyum programı
- Destek eğitimi
- Bireysel yetenekleri fark ettirme programı
- Özel yetenekleri geliştirme ve proje üretimi / yönetimi çalışmaları vb. programlar uygulanır.

## KİMLER BİLSEM'DEKİ EĞİTİMLERDEN YARARLANABİLİR?

Genel zihinsel yetenek, görsel sanatlar ya da müzik yetenek alanlarında, bakanlığın belirlediği uzmanlar ile gerçekleştirilen uygulamalar sonucunda özel yetenekli olduğu sonucuna varılan öğrenciler yararlanabilir.

## BİLSEM'E HANGİ SINIF DÜZEYLERİNDE ÖĞRENCİLER ADAY GÖSTERİLEBİLİR?

Öğrenci tanılama işlemleri, 1, 2, 3 ve 4. sınıf seviyelerinde sınıf öğretmenleri tarafından yetenek alanı/alanlarında aday gösterilecek öğrenciler için kılavuz takvimi doğrultusunda gerçekleştirilecektir

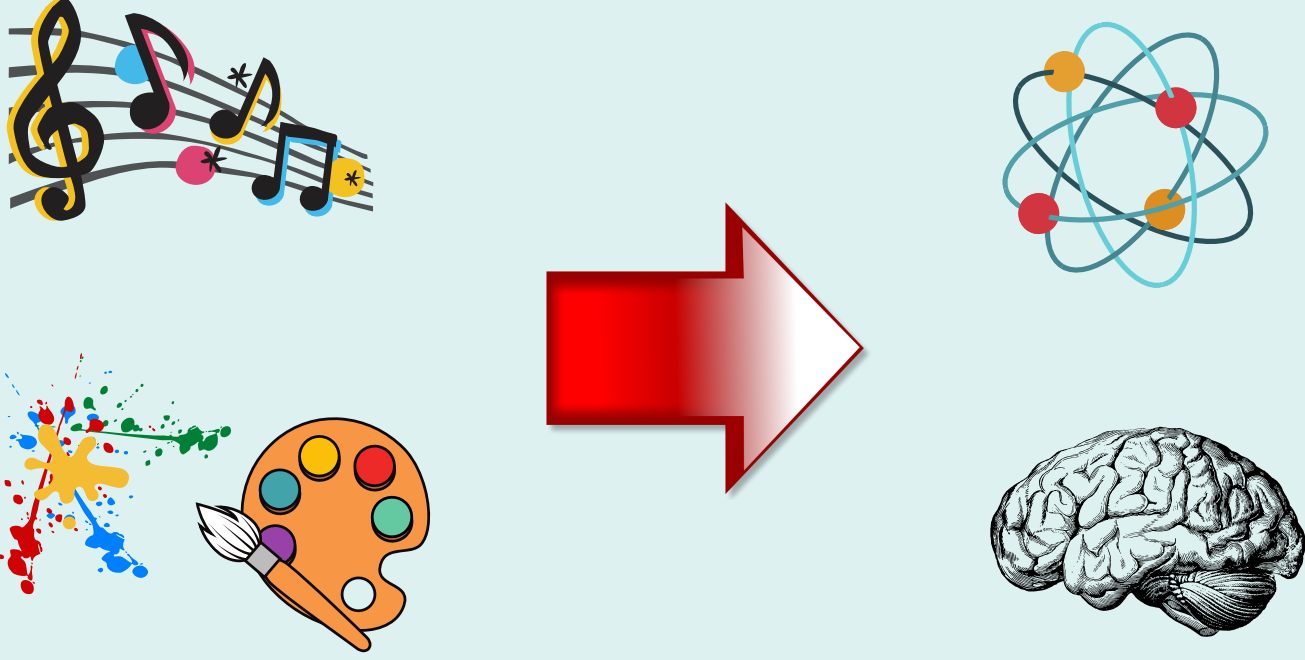

## BİLİM VE ŞANAT MERKEZİ'NDE EĞİTİM ALACAK ÖĞRENCİLER NASIL BELİRLENİYOR?

- Aday gösterme süreci okul yönlendirme komisyonları tarafından yürütülecektir.
- Okul yönlendirme komisyonu; okul müdürü başkanlığında müdür yardımcısı, psikolojik danışman olarak görev yapan öğretmenlerin tamamı ve her sınıf seviyesinden okul müdürünün belirleyeceği en az bir sınıf öğretmeninden oluşturulacaktır.

-Sınıf öğretmenleri tarafından önerilen öğrenciler için; **EK 1 Gözlem Formu**'nun çıktısı doldurularak okul yönlendirme komisyonuna teslim edilecektir.

-Her okulda her sınıf düzeyinde her bir yetenek alanı için öğrenci sayısının en fazla %20'si aday gösterilebilecektir.

-Bir öğrenci en fazla 2 yetenek alanından aday gösterilebilecektir.

Komisyon tarafından okulun aday göstereceği öğrencilerin ilgili öğretmenlere tebliğ edilmesi sonrasında **gözlem formları** sınıf öğretmenleri tarafından **MEBBİS/e-Okul Yönetim Bilgi Sistemleri Modülüne** işlenecektir.

## OKUL YÖNLENDİRME KOMİSYONUNU GÖREVLERİ NELERDİR?

- Sınıf öğretmeni tarafından önerilen öğrenci/ öğrencilerin gözlem formlarını değerlendirerek aday gösterilecek öğrencileri belirlemek,
- Aday gösterilecek öğrencilerin sınıf bazlı listelerini ilgili sınıf öğretmenlerine tebliğ etmek,



## OKUL YÖNLENDİRME KOMİSYONUNU GÖREVLERİ NELERDİR?

- Aday gösterilen öğrenci bilgilerini kontrol etmek ve varsa gerekli düzeltme işlemlerini gerçekleştirmek,
- Resim ve müzik yetenek alanları ön değerlendirme uygulamalarında gerekli ortamı sağlamaktır.

## GENEL ZİHİNSEL YETENEK ALANINDA BİREYSEL DEĞERLENDİRME NASIL YAPILMAKTADIR?

- Bireysel değerlendirmelerde Bakanlıkça belirlenen zekâ ölçeği/ ölçekleri kullanılacaktır.
- Öğrencilerin randevuları; RAM'ların sorumluluk bölgelerinde bulunan öğrenci, uygulayıcı sayısı ile RAM'larda bulunan test bataryalarına göre ve takvimde öngörülen tarih aralığında, resmî tatillerin dışında, randevu verilmeyen gün bırakılmaksızın oluşturulacaktır.

## RESİM/GÖRSEL SANATLAR YETENEK ALANINDA BİREYSEL DEĞERLENDİRME NASIL YAPILMAKTADIR?

- Değerlendirmeler Bakanlıkça belirlenen ölçütler doğrultusunda yapılacaktır.
- Değerlendirmeler 2 (iki) oturumdan oluşacak ve her 1 (bir) oturum 40 (kırk) dakika sürecektir.



## RESİM/GÖRSEL SANATLAR YETENEK ALANINDA BİREYSEL DEĞERLENDİRME NASIL YAPILMAKTADIR?

- Öğrenci randevuları takvimde öngörülen tarih aralığında Merkez Tanılama Sınav Komisyonunun belirleyeceği değerlendirme tarihleri için oluşturulacaktır.
- Değerlendirmeye girecek adaylar için gerekli materyaller uygulama merkezlerinde hazır bulundurulacaktır.

## MÜZİK YETENEK ALANINDA BİREYSEL DEĞERLENDİRME NASIL YAPILMAKTADIR?

- Değerlendirmeler Bakanlıkça belirlenen ölçütler doğrultusunda yapılacaktır.
- Öğrencilerin randevuları; takvimde öngörülen tarih aralığında, resmi tatillerin dışında, randevu verilmeyen gün bırakılmaksızın oluşturulacaktır.
- Değerlendirmeler her gün için 4 (dört) oturum şeklinde gerçekleştirilecektir.

## BİLSEM'E ADAY GÖSTERİLİP EĞİTİM ALMAYA HAK KAZANAMAYAN ÖĞRENCİLER, TANILAMA SÜRECİNE YENİDEN KATILABİLİR Mİ?

- Bakanlıkça her eğitim-öğretim yılında güncellenerek yayınlanan kılavuzda belirtilen başvuru şartlarını taşıdığı takdirde, öğrenci BİLSEM tanılama ve yerleştirme süreci için yeniden aday gösterilebilir.



## ÖĞRENCİ TANILAMA SÜRECİ İÇİN NASIL BİR HAZIRLIK GEREKLİ?

Süreç; öğrencide var olan yeteneğin keşfedilmesi esasına dayalı olduğu için, "sınava hazırlık" gibi bir düşünceyle yapılacak çalışmalar tavsiye edilmez.

## ÖĞRENCİ TANILAMA SÜRECİ İÇİN NASIL BİR HAZIRLIK GEREKLİ?

İtirazlar, ön değerlendirme ve bireysel değerlendirme sonuçlarının <https://meb.gov.tr> adresinden yayımlanmasından itibaren 5 (beş) iş günü içinde il tanılama sınav komisyonlarına yapılacaktır.

- Ön değerlendirme ve bireysel değerlendirme sonuçlarına yapılacak itirazlar il tanılama sınav komisyonlarınca değerlendirilecektir.
- Yapılan ön değerlendirme ve bireysel değerlendirme içeriklerine ilişkin herhangi bir belge yayımlanmayacak ve paylaşılmayacaktır.

Faks ve e- posta yolu ile yapılan itirazlar dikkate alınmayacaktır.

